Корней Чуковский
Муха-Цокотуха

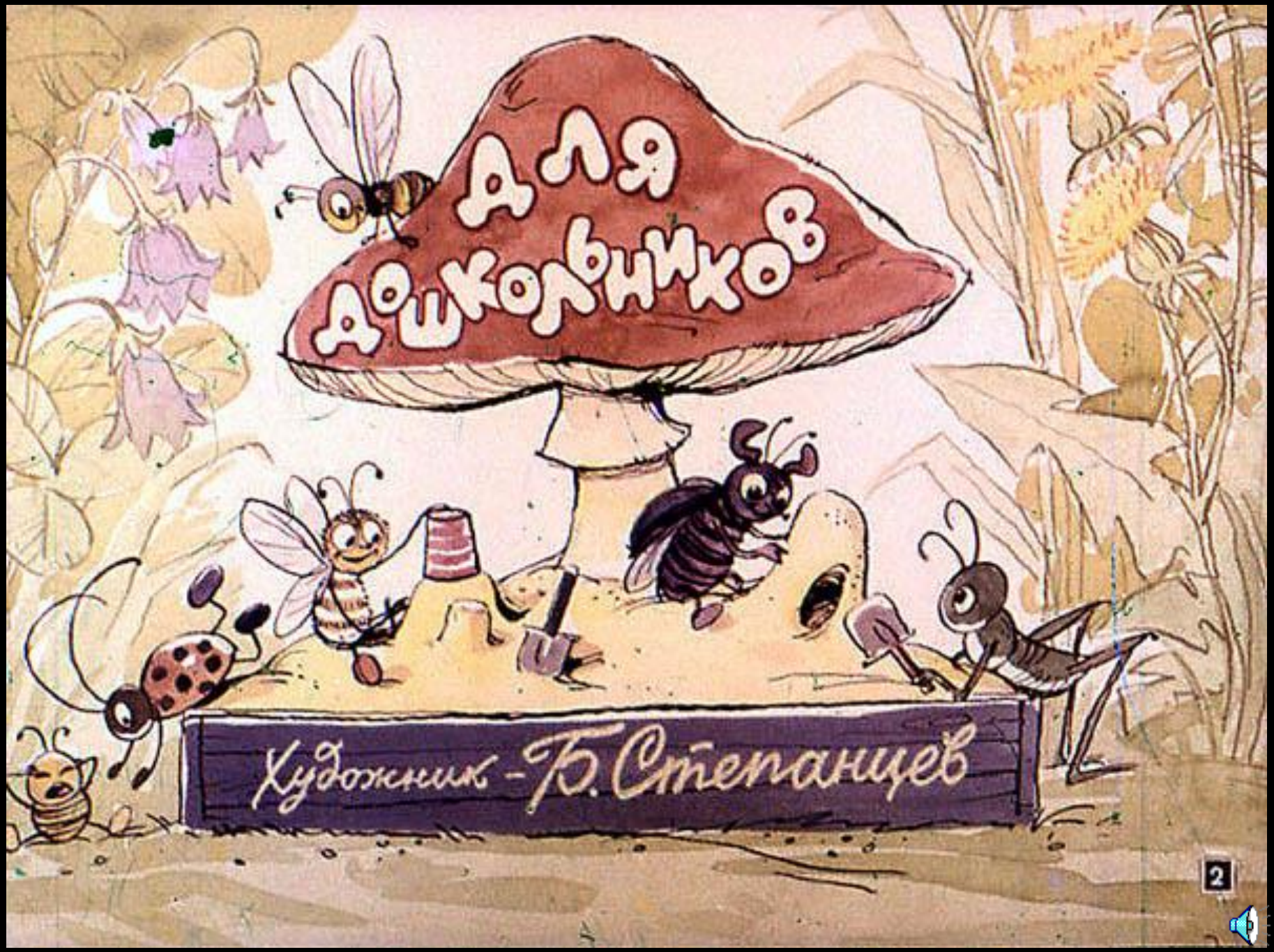
Для дошкольников
Художник - Б. Степанцев
2

Муха, Муха, Цокотуха,
Позолоченное брюхо!

Муха по полю пошла,
Муха денежку нашла.

Пошла Муха на базар
И купила самовар:

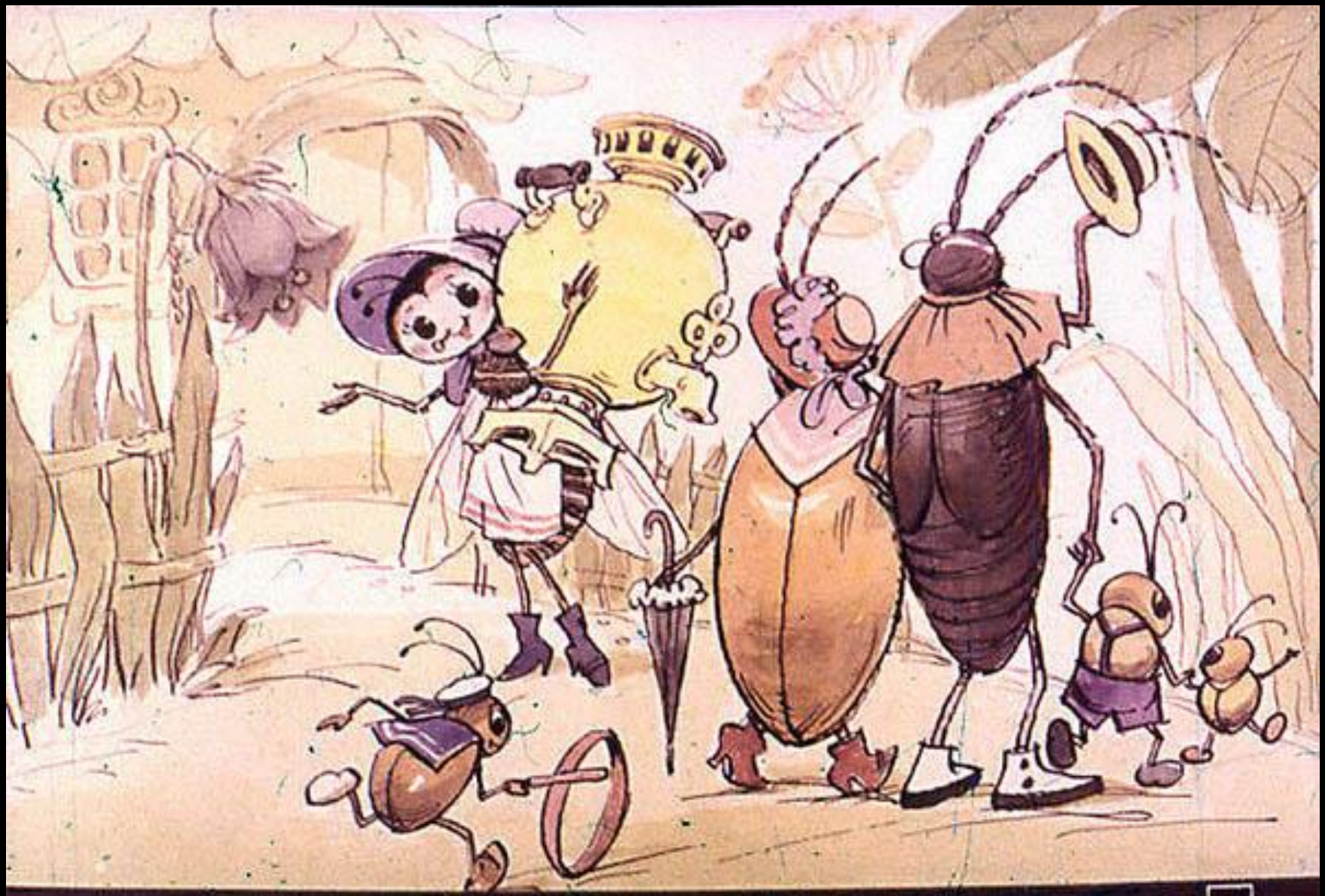

„Приходите, тараканы,
Я вас чаем угощу!"

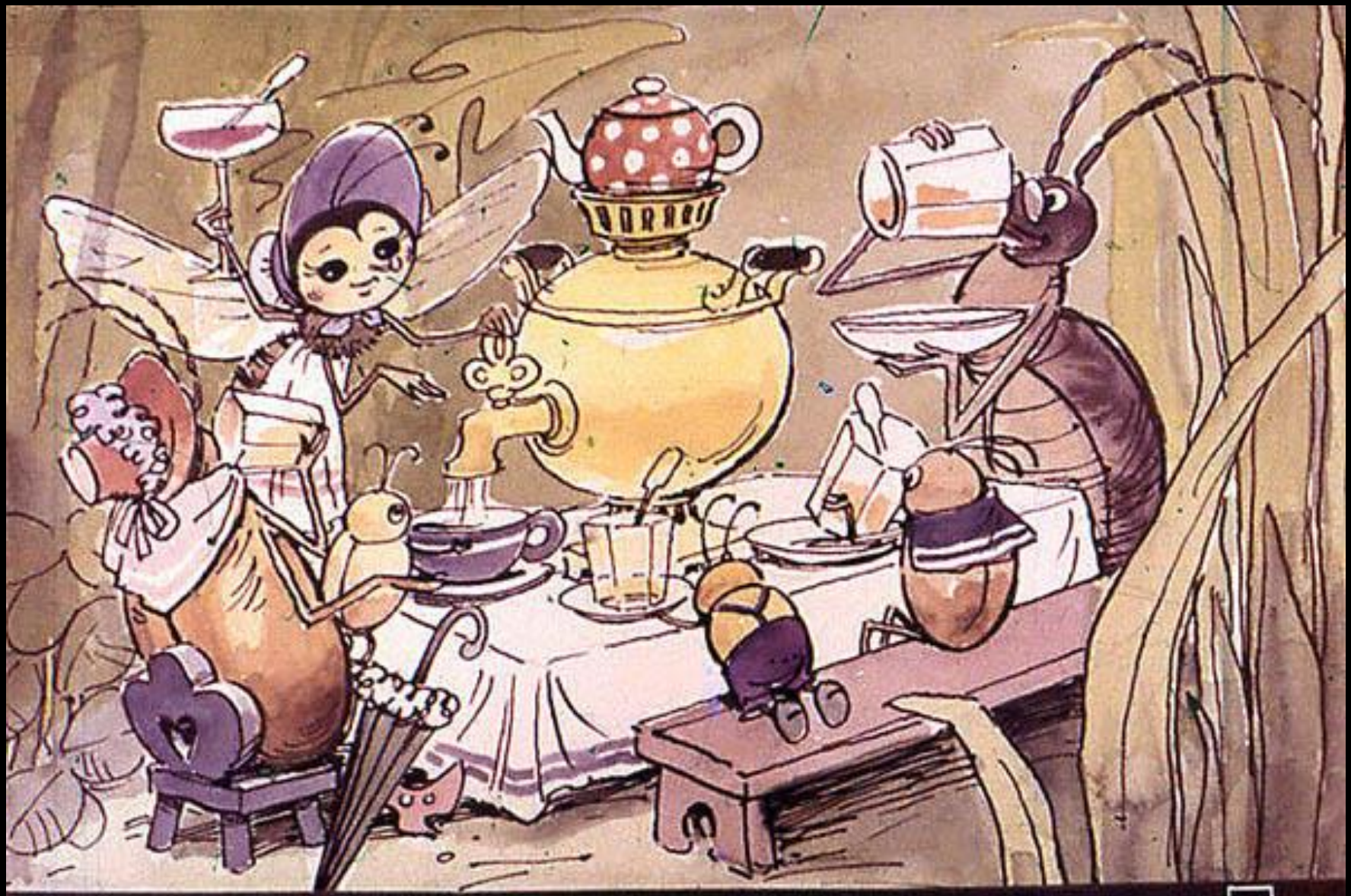

Тараканы прибегали,
Все стаканы выпивали,

А букашки –
По три чашки
С молоком

И крендельком:
Нынче Муха-Цокотуха
Именинница!

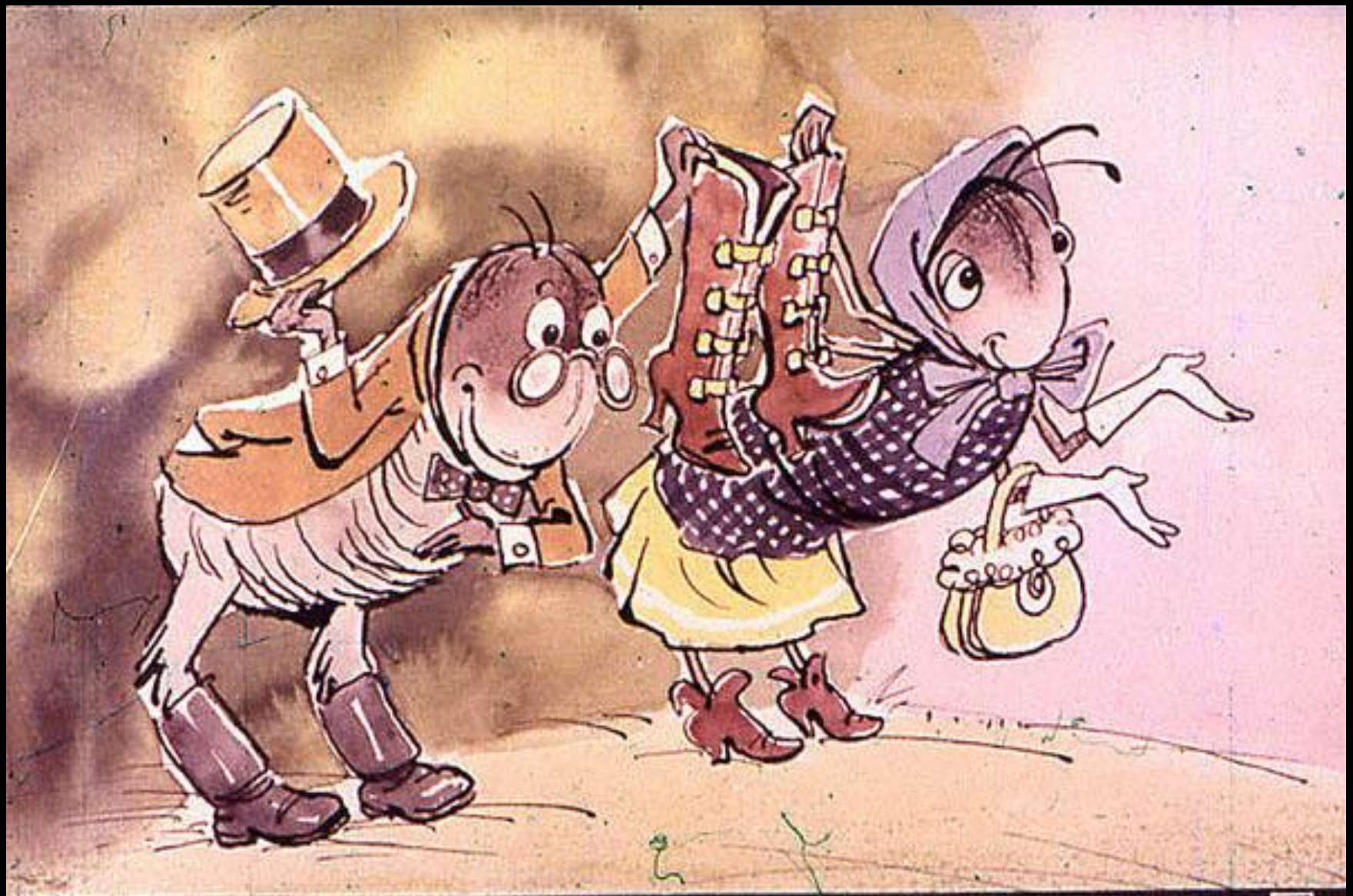

Приходили к Мухе блошки,
Приносили ей сапожки.

А сапожки не простые –
В них застёжки золотые.

Приходила к Мухе
Бабушка-пчела,

Мухе-Цокотухе
Мёду принесла...

„Бабочка-красавица,
Кушайте варенье!

Или вам не нравится
Наше угощенье?“

Вдруг какой-то старичок
Паучок
Нашу Муху в уголок
Поволок, –
Хочет бедную убить,
Цокотуху погубить!

„Дорогие гости, помогите!
Паука-злодея зарубите!
И кормила я вас,
И поила я вас,
Не покиньте меня
В мой последний час!“

Но жуки-червяки
Испугалися,

По углам, по щелям
Разбежалися.

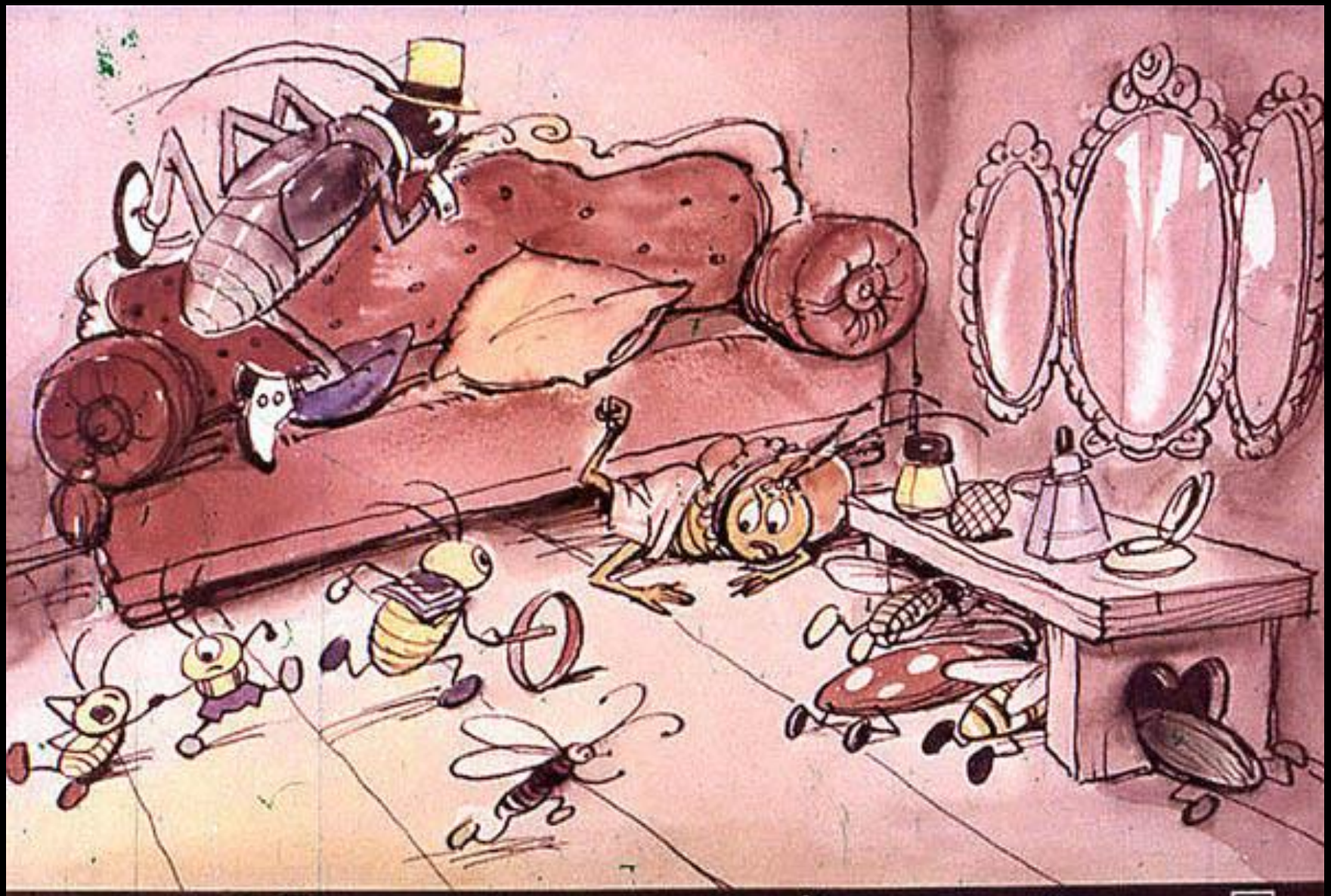

Тараканы
Под диваны,

А козявочки
Под лавочки,

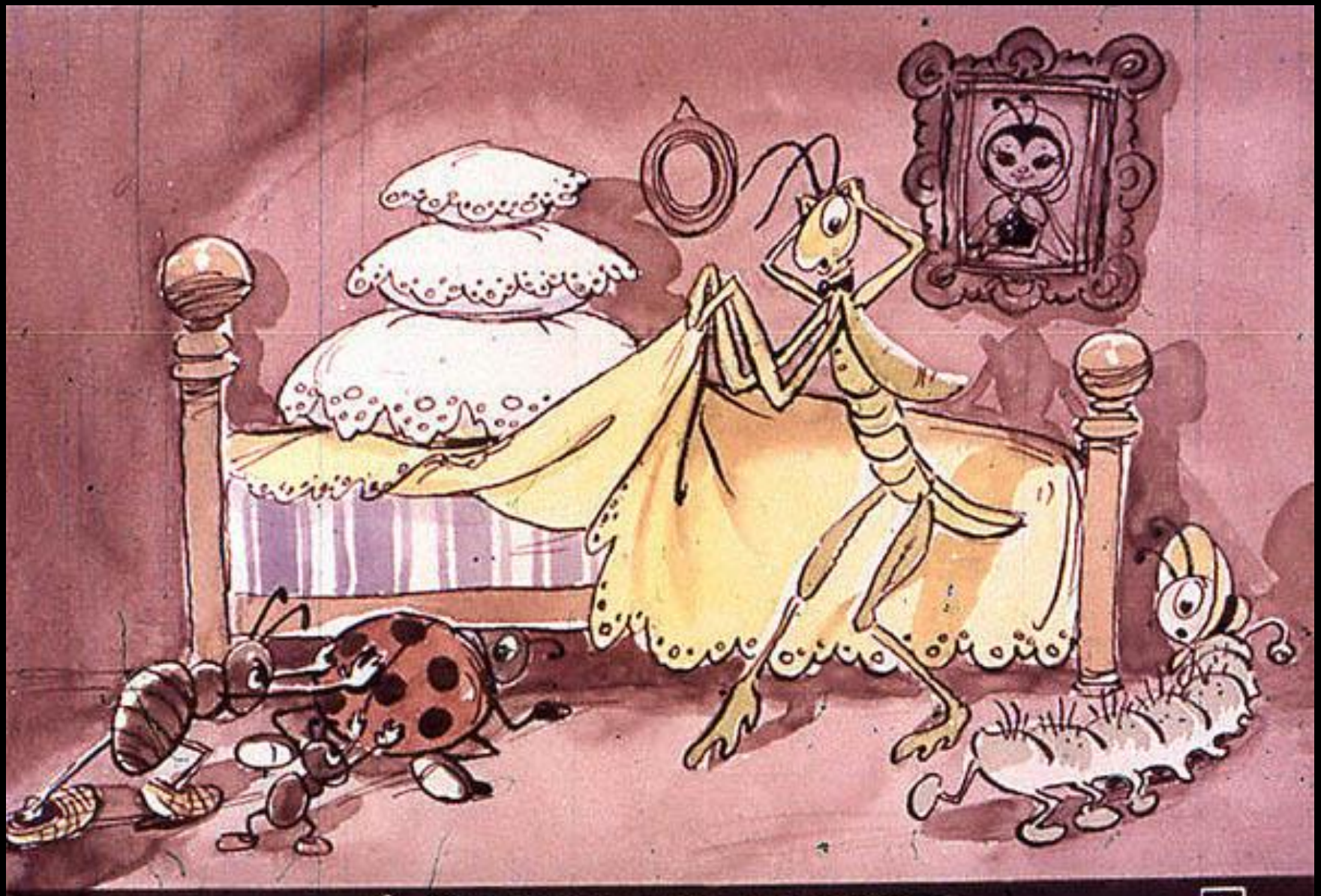

А букашки под кровать –
Не желают воевать!

И никто даже с места
Не сдвинется:

Пропадай-погибай,
Именинница!

А кузнечик, а кузнечик,
Ну совсем как человечек,
Скок, скок, скок, скок
За кусток,
Под мосток
И молчок!

А злодей-то не шутит,
Руки-ноги он Мухе верёвками крутит,
Зубы острые в самое сердце вонзает
И кровь из неё выпивает.

Муха криком кричит,
Надрывается,

А злодей молчит,
Ухмыляется.

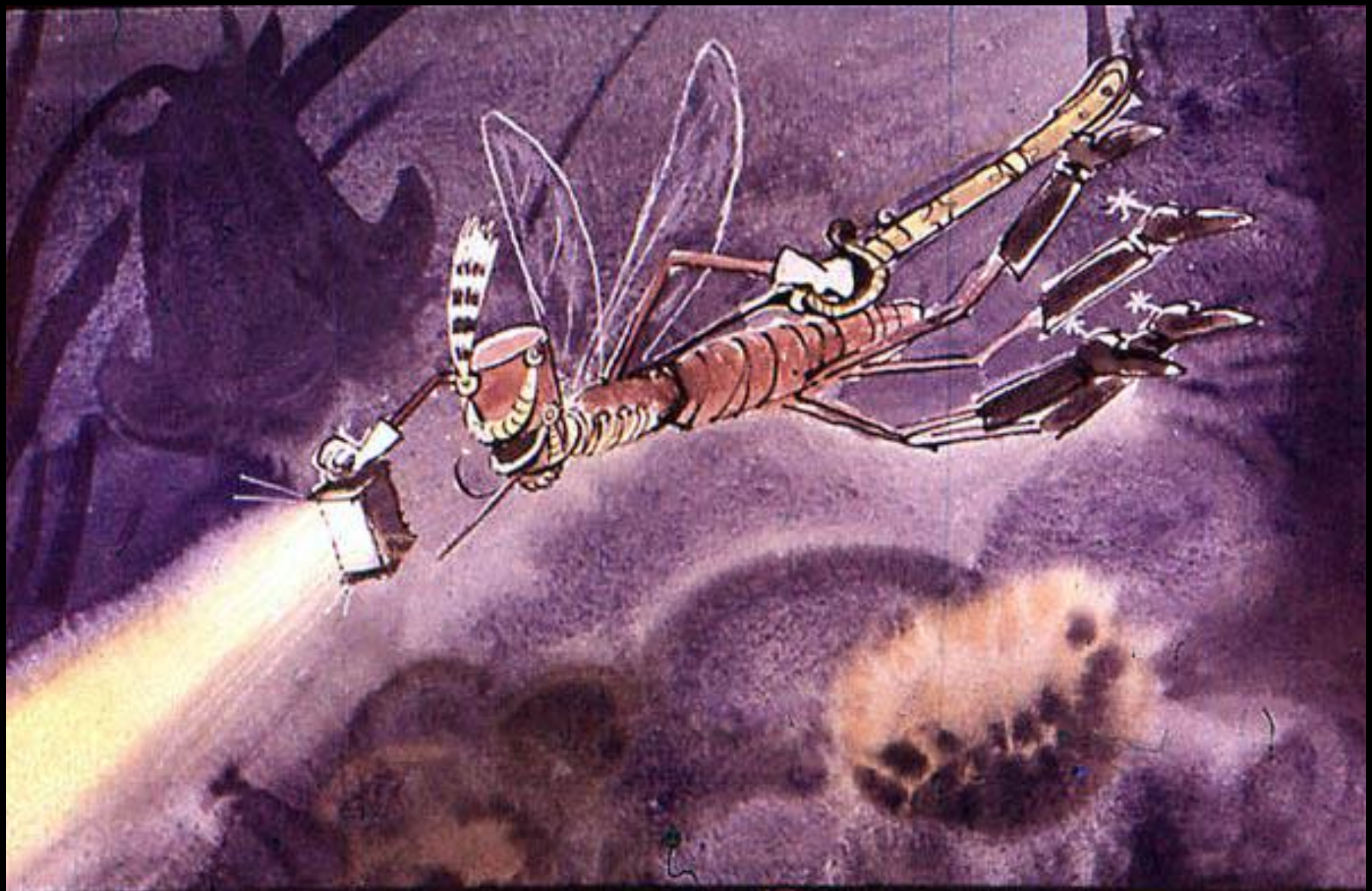

Вдруг откуда-то летит
Маленький Комарик,
И в руке его горит
Маленький фонарик.

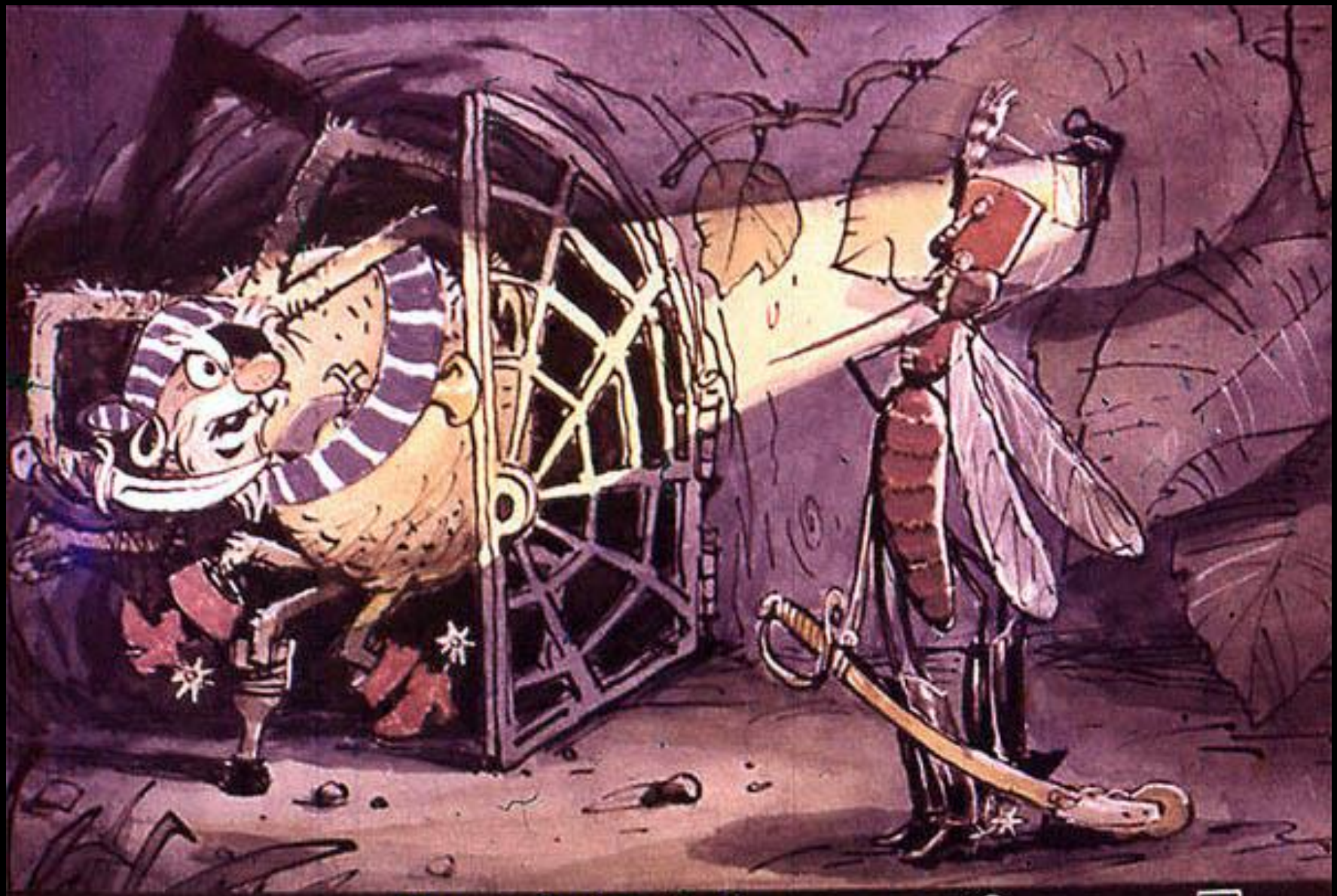

„Где убийца? Где злодей?
Не боюсь его когтей!"

Подлетает к Пауку,
Саблю вынимает

И ему на всём скаку
Голову срубает!

Муху за руку берёт
И к окошечку ведёт.

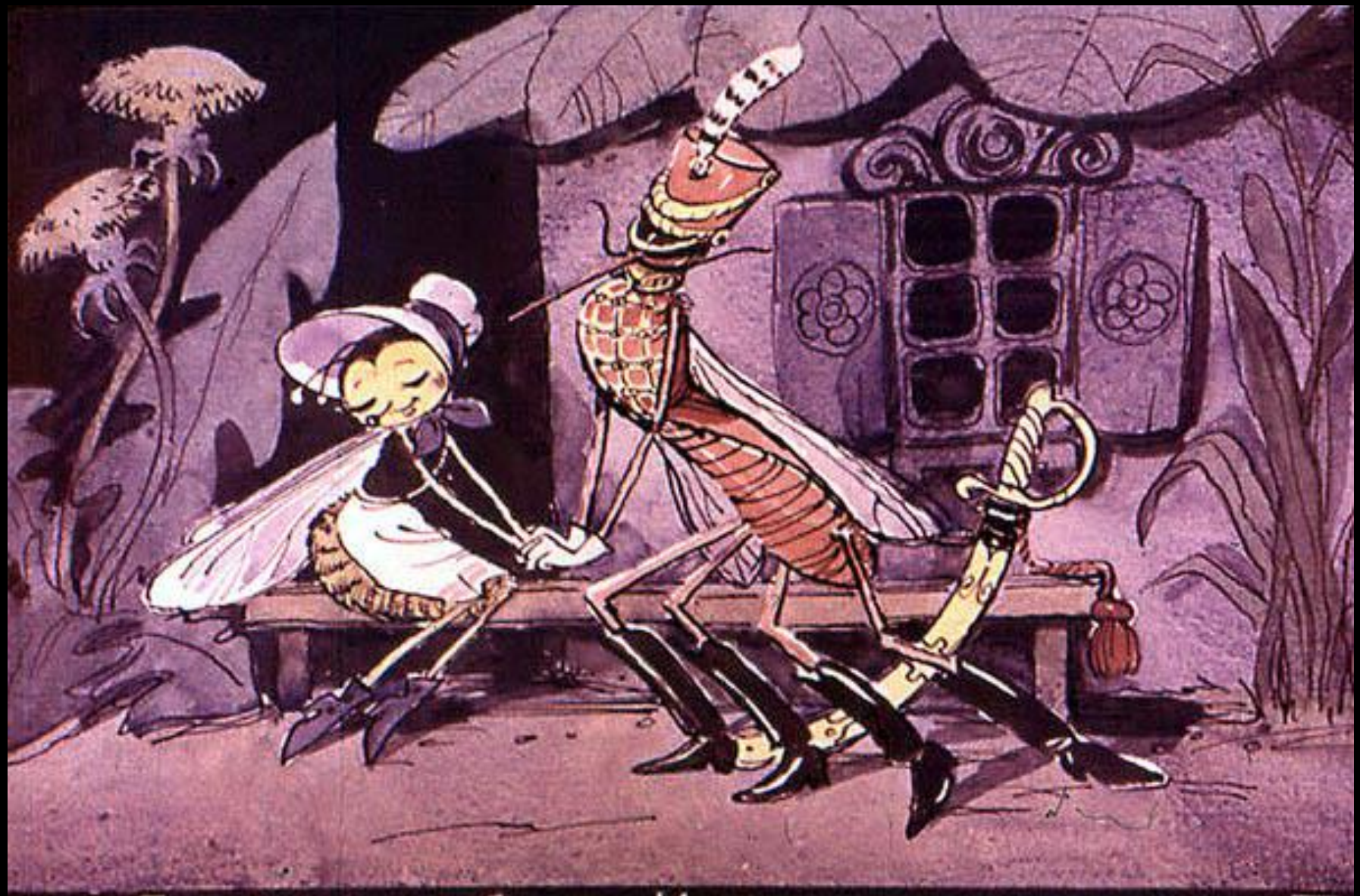

„Я злодея зарубил,
Я тебя освободил
И теперь, душа-девица,
На тебе хочу жениться!"

Тут букашки и козявки
Выползают из-под лавки:

„Слава, слава Комару –
Победителю!“

Прибегали светляки,
Зажигали огоньки –

То-то стало весело,
То-то хорошо!

Эй, сороконожки,
Бегите по дорожке,
Зовите музыкантов,
Будем танцевать!

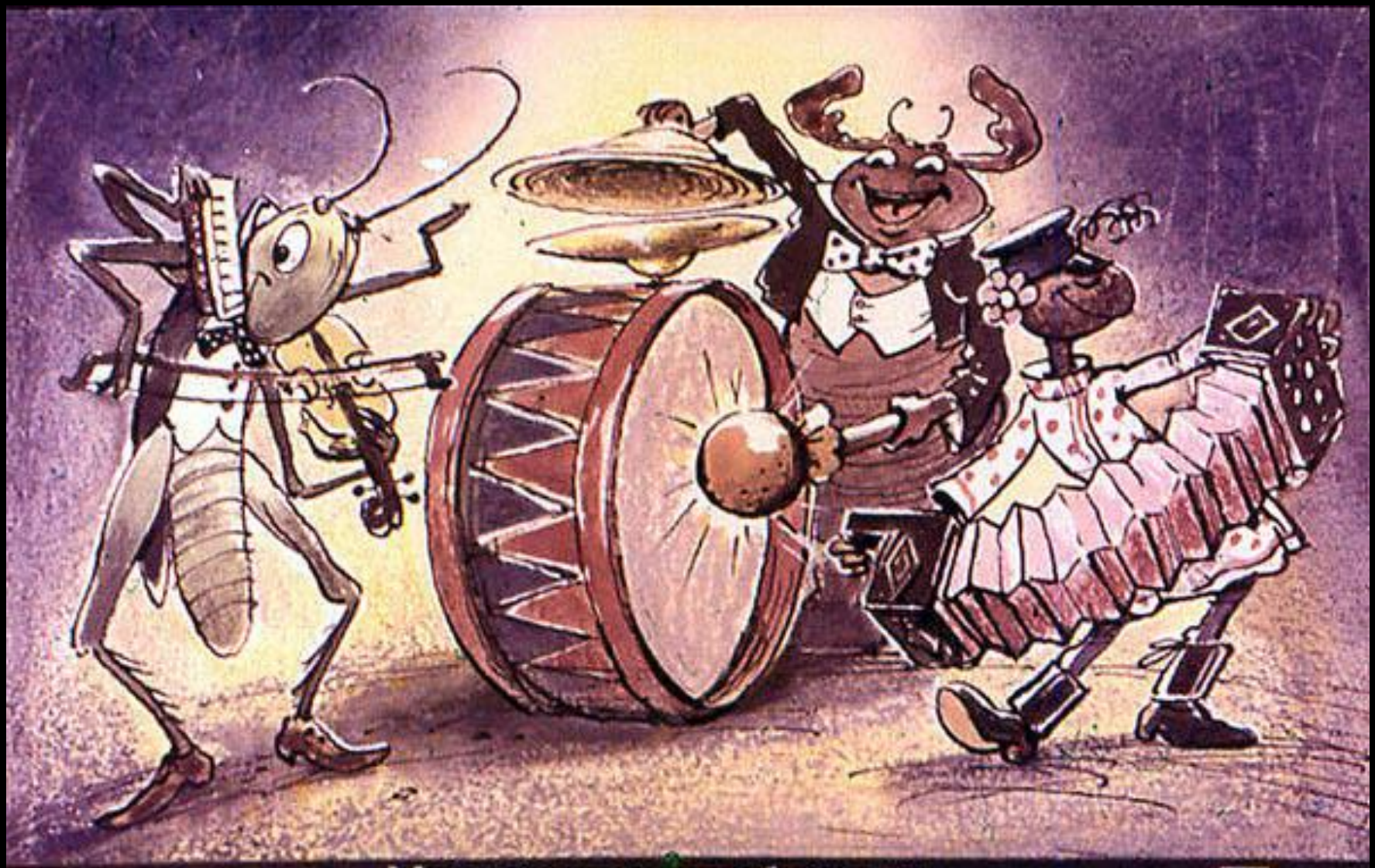

Музыканты прибежали,
В барабаны застучали.
Бом! бом! бом! бом!

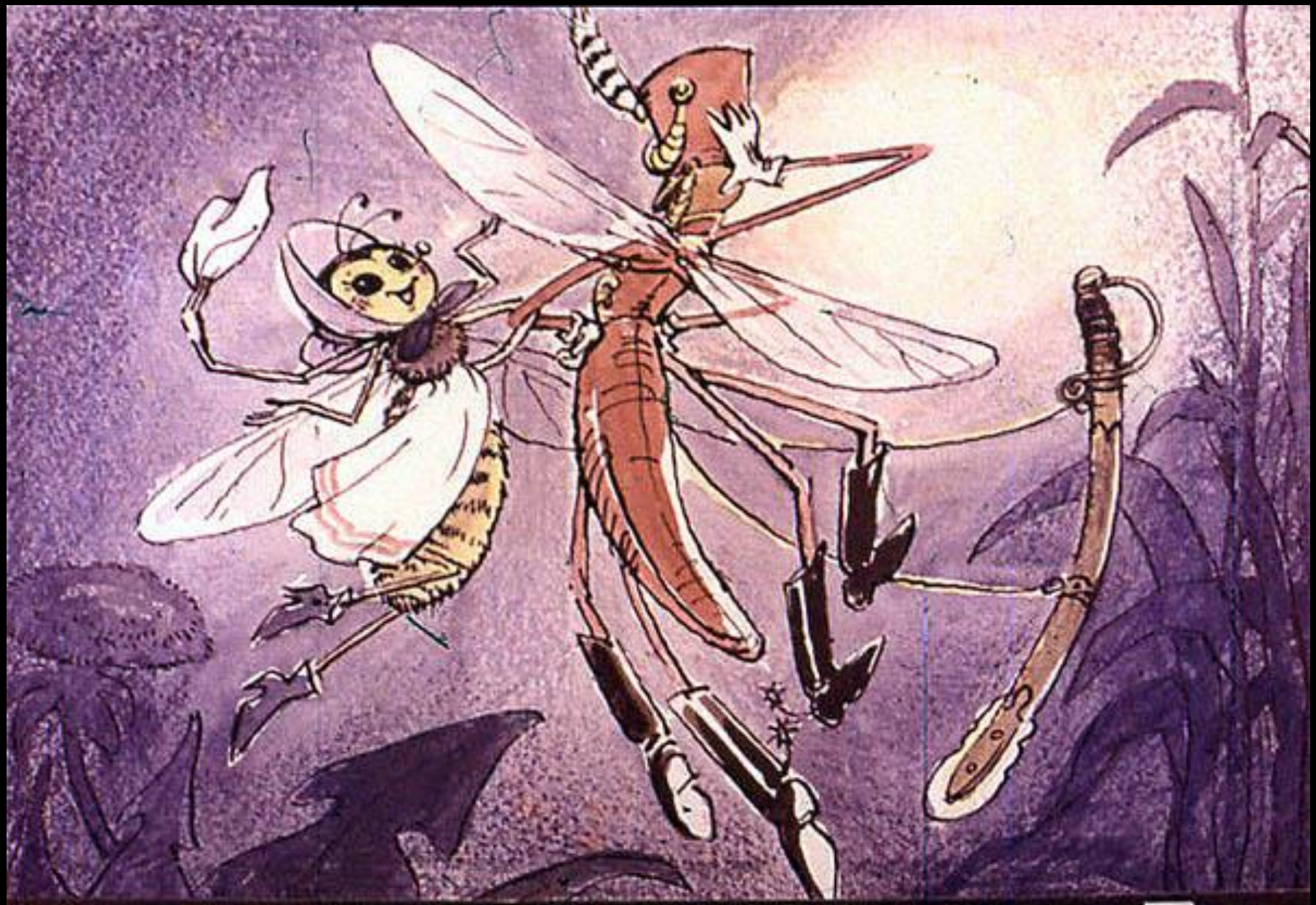

Пляшет Муха с Комаром.

А за нею Клоп, Клоп
Сапогами топ, топ!

Козявочки с червяками,
Букашечки с мотыльками.

А жуки рогатые,
Мужики богатые,
Шапочками машут,
С бабочками пляшут.

Тара-ра, тара-ра,
Заплясала мошкара.

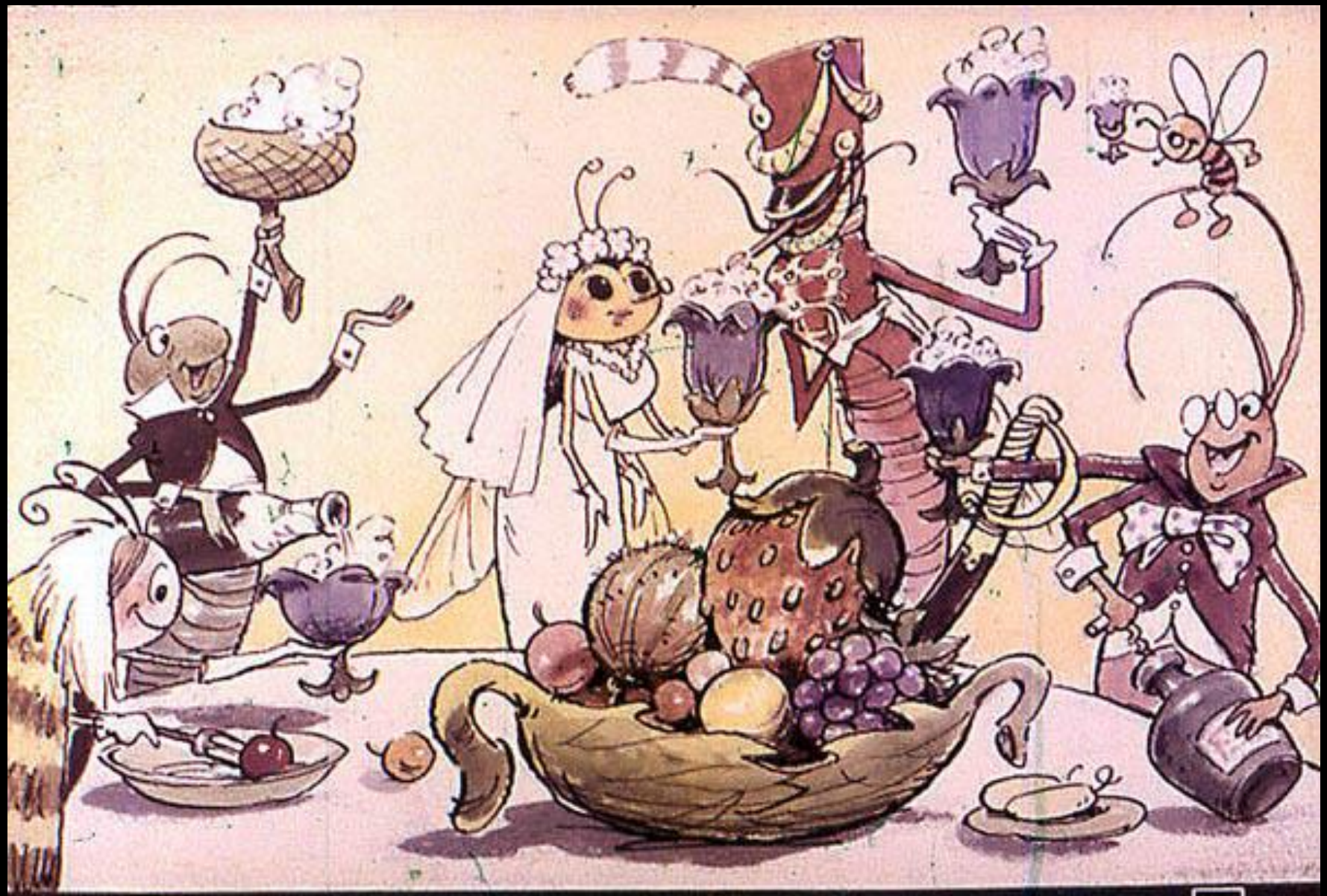

Веселится народ –
Муха замуж идёт

За лихого, удалого,
Молодого Комара!

Муравей, Муравей
Не жалеет лаптей, –
С Муравьихою попрыгивает
И букашечкам подмигивает:

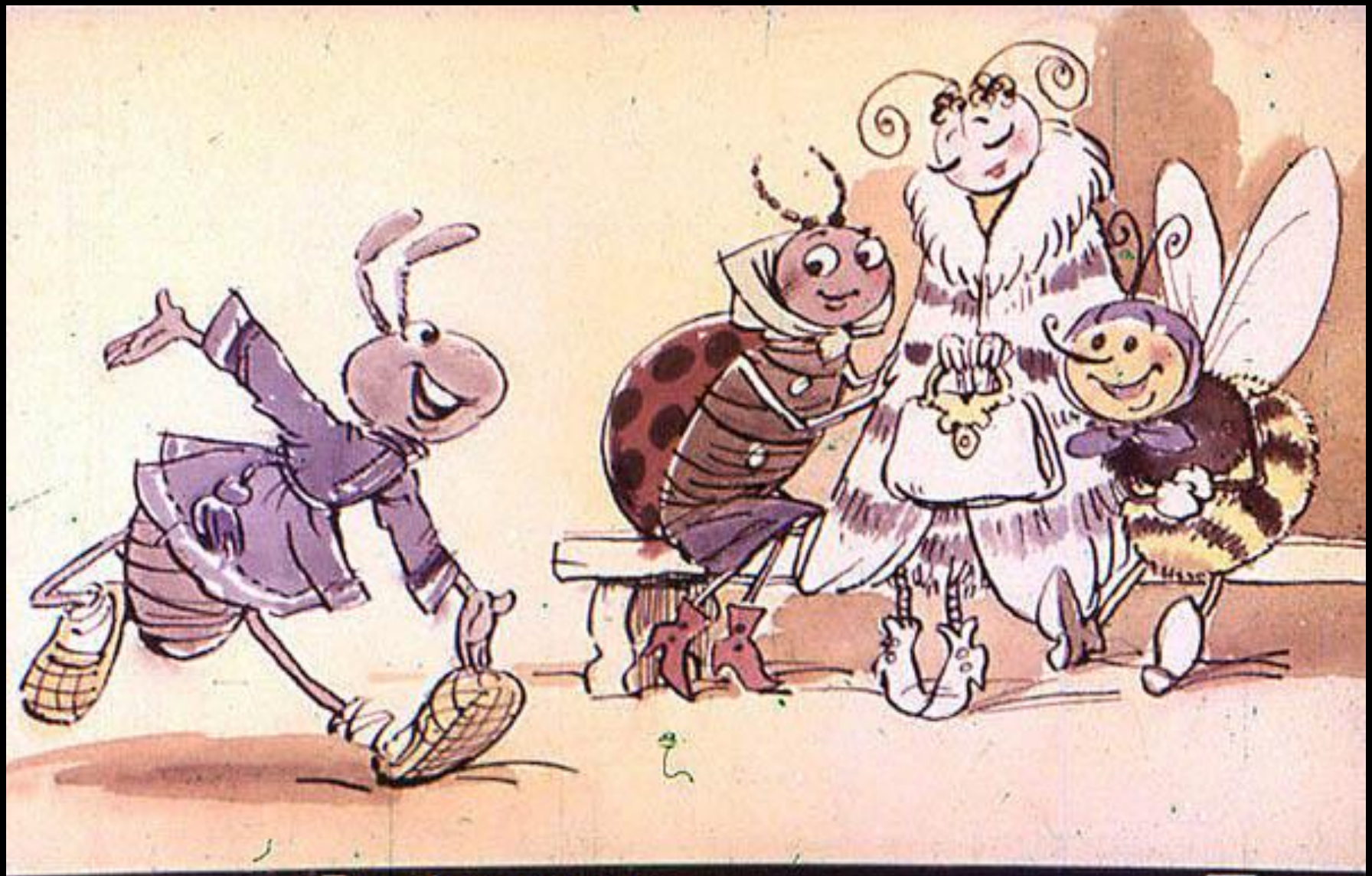

„Вы букашечки,
Вы милашечки,
Тара-тара-тара-тара-таракашечки!“

Сапоги скрипят,
Каблуки стучат, –
Будет, будет мошкара
Веселиться до утра,

Нынче Муха-Цокотуха
Именинница!

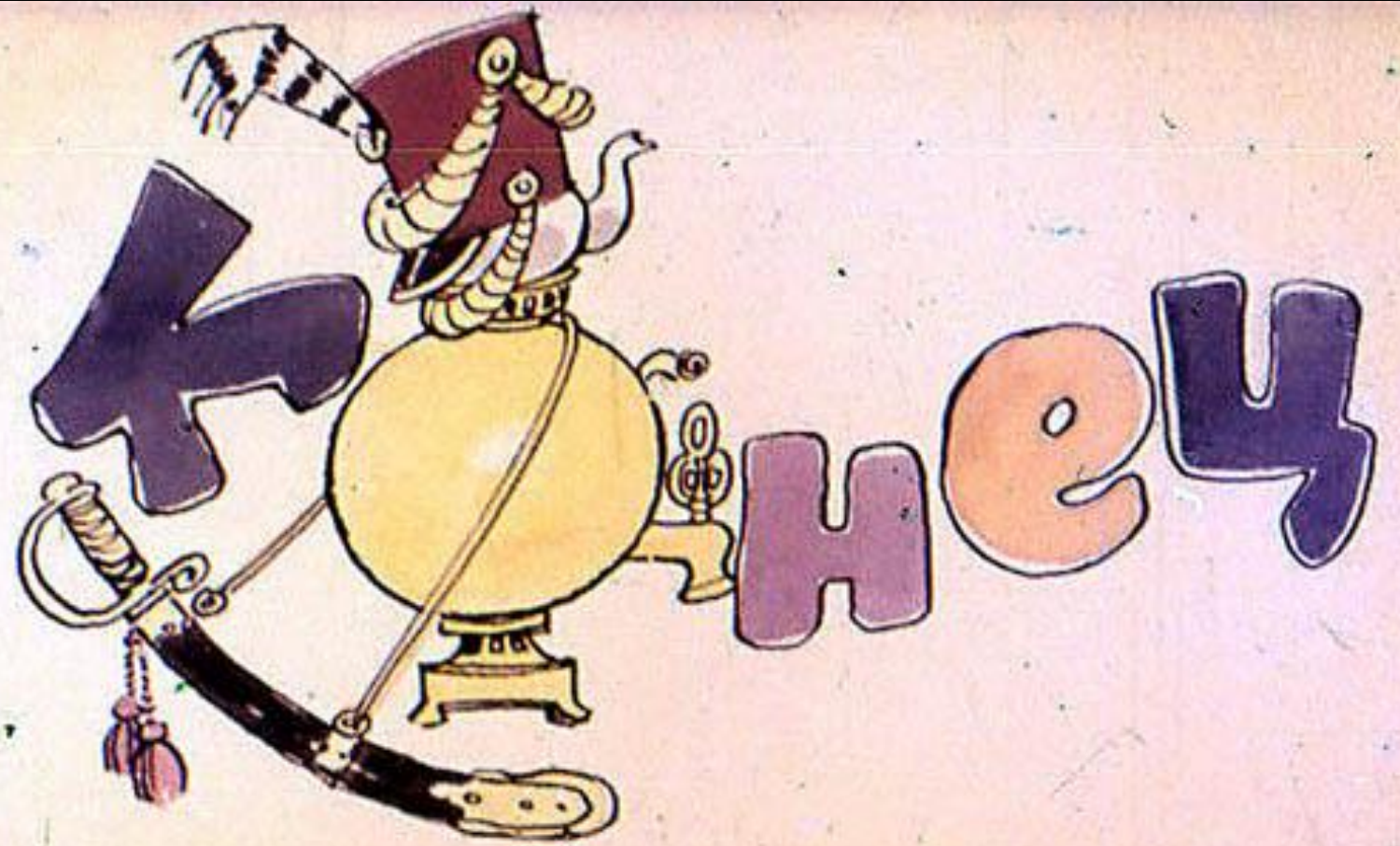

Редактор Г. Калашникова
Художественный редактор В. Миронов
Д-370-63
Студия „Диафильм", 1963 г.
Москва, Центр, Старосадский пер., д. № 7

Сканировала диафильм

Юлия Каспарова

www.babyroom.narod.ru

Озвучивала Мария Алфёрова

Вы скачали презентацию на сайте Viki.rdf.ru